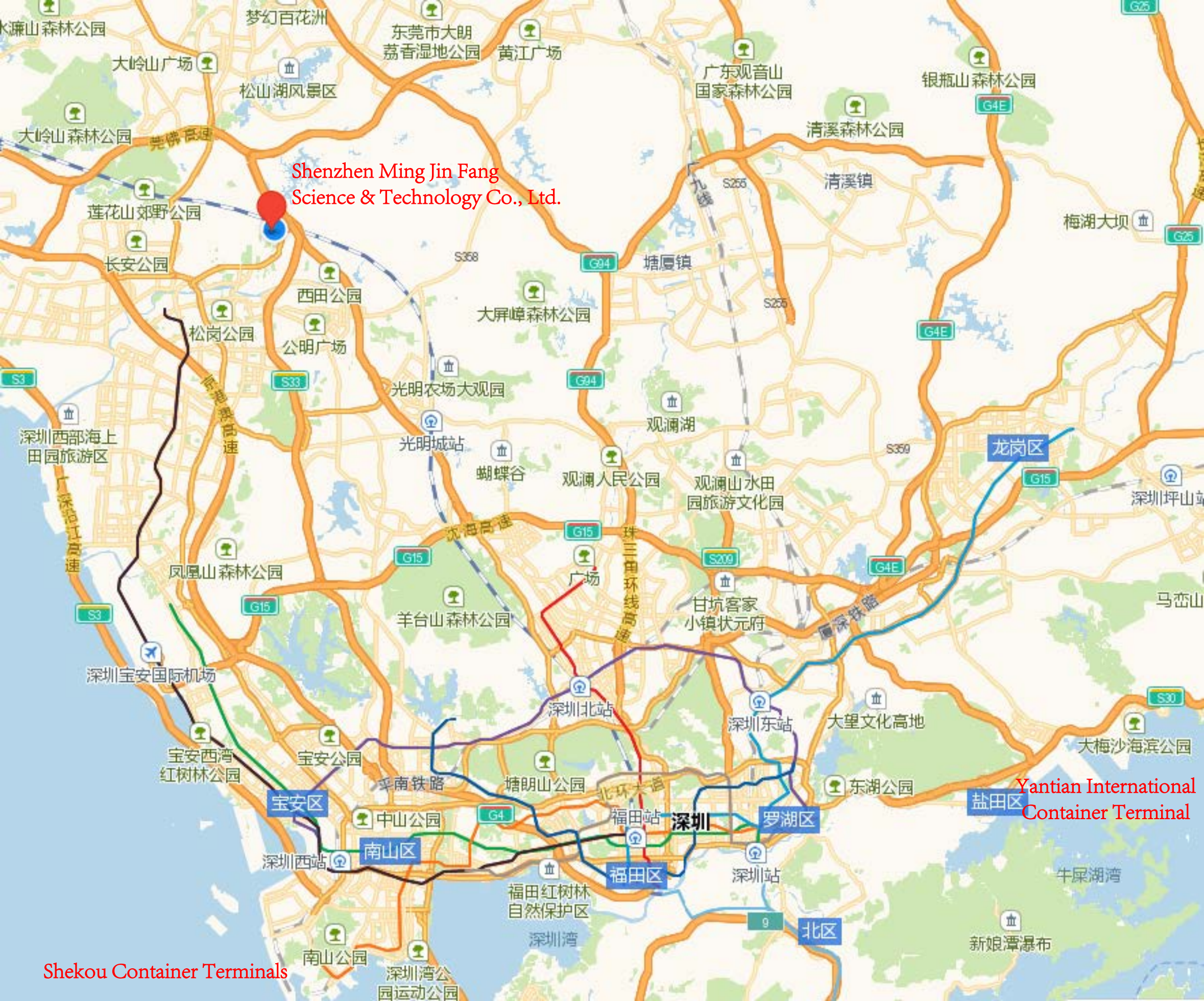
Shenzhen Ming Jin Fang
Science & Technology Co., Ltd.
Yantian International
Container Terminal
Shekou Container Terminals
深圳
宝安区
南山区
福田区
罗湖区
盐田区
龙岗区
北区
深圳北站
深圳东站
深圳站
深圳西站
福田站
光明城站
深圳宝安国际机场
广九线
沈海高速
珠三角环线高速
厦深铁路
平南铁路
北环大道
广深沿江高速
莞佛高速
梅湖大坝
清溪镇
塘厦镇
大望文化高地
东湖公园
大梅沙海滨公园
牛屎湖湾
新娘潭瀑布
马峦山
深圳湾
福田红树林
自然保护区
深圳湾公
园运动公园
南山公园
中山公园
宝安公园
宝安西湾
红树林公园
塘朗山公园
凤凰山森林公园
羊台山森林公园
甘坑客家
小镇状元府
广场
观澜湖
观澜山水田
园旅游文化园
观澜人民公园
蝴蝶谷
大屏嶂森林公园
西田公园
公明广场
松岗公园
光明农场大观园
长安公园
莲花山郊野公园
大岭山森林公园
大岭山广场
松山湖风景区
梦幻百花洲
东莞市大朗
荔香湿地公园
黄江广场
广东观音山
国家森林公园
清溪森林公园
银瓶山森林公园
深圳坪山站
G25
G4E
G94
G15
G4
S3
S33
S255
S358
S359
S209
S30
9

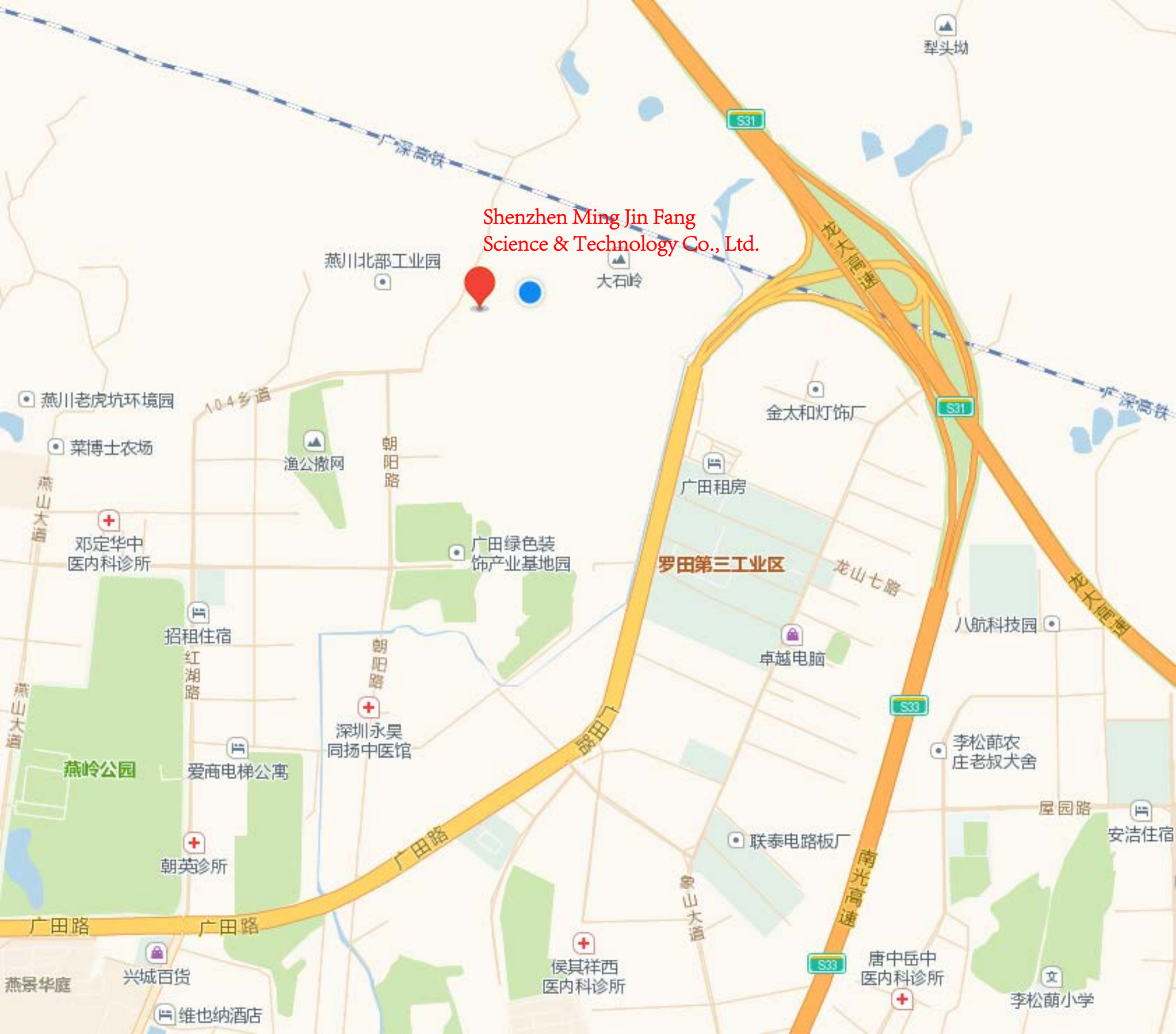
Shenzhen Ming Jin Fang
Science & Technology Co., Ltd.
梨头坳
S31
广深高铁
燕川北部工业园
大石岭
龙大高速
燕川老虎坑环境园
104乡道
莱博士农场
渔公撤网
朝阳路
燕山大道
邓定华中
医内科诊所
广田绿色装
饰产业基地园
金太和灯饰厂
广田租房
罗田第三工业区
龙山七路
招租住宿
红湖路
卓越电脑
八航科技园
深圳永昊
同扬中医馆
罗田路
S33
燕岭公园
爱商电梯公寓
李松茆农
庄老叔犬舍
屋园路
安洁住宿
朝英诊所
广田路
联泰电路板厂
南光高速
象山大道
侯其祥西
医内科诊所
唐中岳中
医内科诊所
李松茆小学
燕景华庭
兴城百货
维也纳酒店

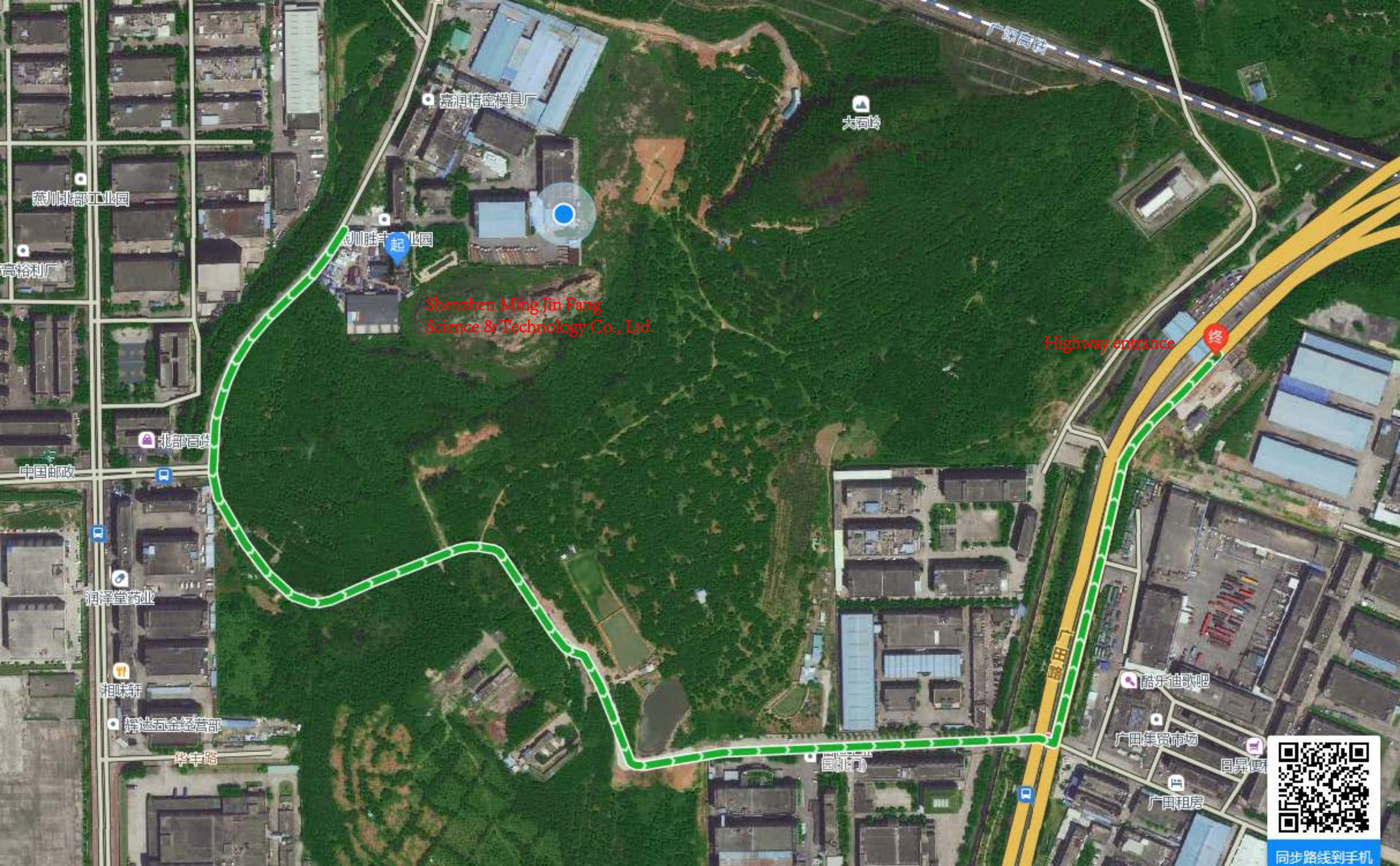
嘉翔精密模具厂
大阳岭
燕川北部工业园
燕川胜丰工业园
起
高裕利厂
Shenzhen Ming Jin Fang
Science & Technology Co., Ltd.
Highway entrance
终
北部百货
中国邮政
润泽堂药业
湘味轩
辉达五金经营部
华丰路
酷乐迪歌吧
广田集贸市场
日昇便利
广田租房

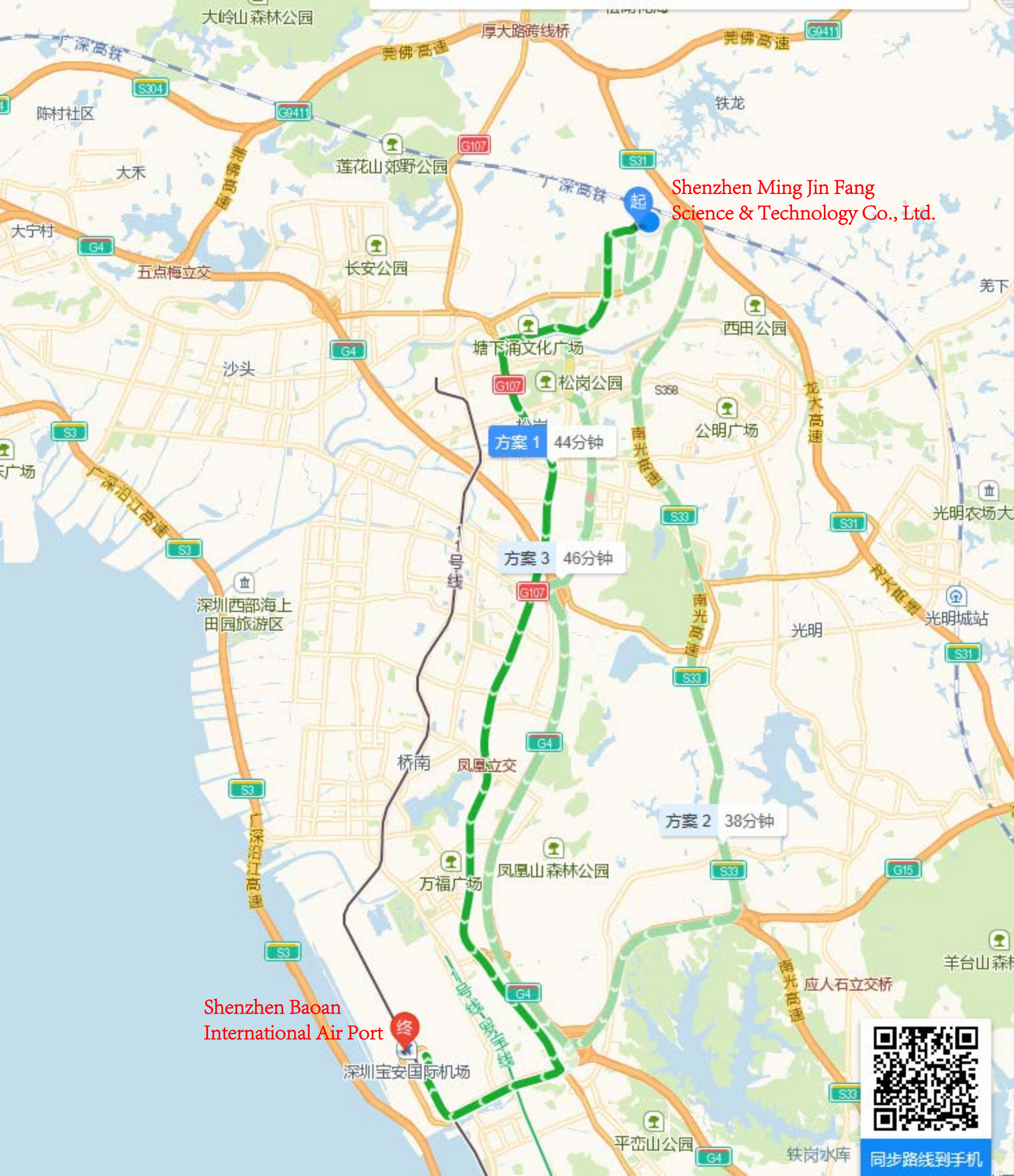
Shenzhen Ming Jin Fang
Science & Technology Co., Ltd.
起
Shenzhen Baoan
International Air Port
终
方案 1 44分钟
方案 2 38分钟
方案 3 46分钟
大岭山森林公园
厚大路跨线桥
莞佛高速
广深高铁
陈村社区
铁龙
莲花山郊野公园
大禾
大宁村
五点梅立交
长安公园
羌下
西田公园
塘下涌文化广场
沙头
松岗公园
公明广场
龙大高速
南光高速
光明农场大
深圳西部海上
田园旅游区
11号线
光明城站
光明
桥南
凤凰立交
凤凰山森林公园
万福广场
广深沿江高速
应人石立交桥
羊台山森
深圳宝安国际机场
平峦山公园
铁岗水库
同步路线到手机